LES VAGUES ****

Situation

Près de Béziers et aux portes de Valras-Plage, le camping Les Vagues est situé à 700 mètres de la Mer Méditerranée, avec un accès direct à la plage de sable fin par un chemin piétonnier.

Le camping dispose d'un beau parc aquatique (avec piscine à vagues chauffée d'avril à septembre et 2 tobggans…). En juillet et en août, notre équipe organise de nombreuses animations : acitvités sportives et ludiques, tournois, soirées, et bien plus encore…

Animations famille

Tonique ou relaxante, active ou zen, quelle que soit votre conception des vacances, le camping Les Vagues vous donnera pleine satisfaction. Notre parc aquatique, nos terrains multisports ou cours collectifs enchanteront vos vacances. Faites le plein de sourires, de bonne humeur et de souvenirs devant les animations pour petits et grands.

Pour faciliter votre séjour

Sur place : Bar, glaces, crêpes, boulangerie, épicerie/bazar, pizzas, restauration rapide, rôtisserie.

En supplément : Borne Internet, Wi-fi, laverie, coffres-forts. En juillet et août : location vélos, massages…

Espace aquatique

Le parc aquatique de 500m², chauffé toute la saison, est réparti sur 2 bassins, 1 ludique (avec toboggans, jets d'eau…) et une pataugeoire.

1 piscine à vagues chauffée.

Vous aimerez…

L'accès direct à la plage et aux sports nautiques, voile, jet-ski, kitesurf.

L'ambiance très animée de Valras-Plage avec ses marchés, soirées Rock'n Roll, son Casino, ses discothèques.

La proximité de Béziers, sur le Canal du Midi, sa Féria, ou de Sète et de l'étang de Thau.

Les clubs enfants

En Juillet & Août

- Kids Club : 5 – 7 ans
- Juniors Club : 8 – 12 ans
- Rendez-vous Teens 13 – 17 ans

Le site en 3 chiffres

Superficie : 9 ha

Locatifs : 323

Emplacements : 108

Côté pratique

Les arrivées se font à partir de 16h00 et les départs avant 10h00.

Adresse : Chemin des Montilles – 34350 VENDRES-PLAGE

Ouverture Réception :

- Hors saison : de 9h à 12h et de 15h à 19h
- En juillet-août : de 9h à 20h.

Coordonnées GPS : 43° 13′ 51,18′′ N 3° 15′ 12,45′′ E

LES VAGUES ****

Cottage 4/6 personnes 2 chambres avec Terrasse – Clim - 29m²

Confort et espace, idéal pour les séjours en couple ou avec enfants (lits jumeaux pour la 2ème chambre). Coin repas séparé – Terrasse extérieure en bois pour profiter au maximum de la nature.

Bienvenue dans votre Cottage 4/6 personnes 2 chambres avec terrasse et climatisation
Salon : Banquette ; Table et chaises ; Rideaux occultants ; Chauffage ; Climatisation réversible
Cuisine : Kit vaisselle complet pour 6 personnes ; Kit Cuisine (casseroles, poêles, saladier...) ; Plaque gaz 4 feux ; Réfrigérateur + congélateur ; Evier inox ; Hotte aspirante ; Four à micro-onde ; Grille-pain ; Bouilloire ; Cafetière électrique ; Kit nettoyage (balai, pelle, seau...) ; Placards de rangements
Chambre 1 : 1 lit double (160x200cm ou 140x190cm) ; Etagère de rangement ; Placard avec penderie ; Table de chevet ; Chauffage ; Rideaux occultants
Chambre 2 : 2 lits simples (80x190 cm) ; Etagère de rangement ; Placard ; Table de chevet ; Chauffage ; Rideaux occultants
Salle de bains : Cabine de douche ; Lavabo ; Meuble de rangement ; Miroir ; Chauffage ; Store enrouleur
WC indépendants
A l'extérieur : Terrasse en bois surélevée couverte ; Salon de jardin ; 2 Transats ; Etendoir à linge

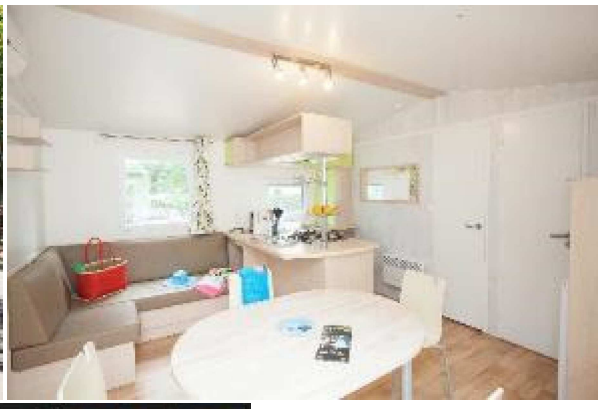

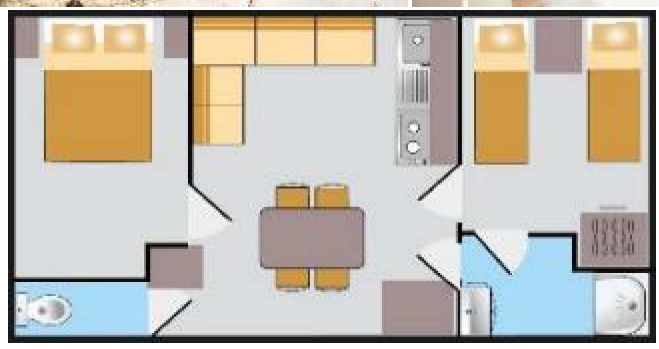

Les modèles présentés sont des modèles types. Des différences peuvent exister sur un même modèle.

Tous nos locatifs sont équipés d'un coin repas, d'une cuisine avec réchaud 2 ou 4 feux, d'un réfrigérateur et de vaisselle. ***Les oreillers, les couvertures sont fournis dans chaque chambre, mais les draps font partie des suppléments.*** *Tous les locatifs sont munis de WC, d'un lavabo et d'une douche. Pour l'extérieur, chaque locatif possède son propre mobilier de jardin. Le nombre de personnes ne peut excéder les capacités d'accueil indiquées pour chaque catégorie (bébés et enfants compris).*

LES VAGUES ****

Cottage 6/8 personnes 3 chambres avec Terrasse – Clim - 32m²

L'espace famille confort, 3 chambres pour plus de liberté !

Bienvenue dans votre Cottage 6/8 personnes 3 chambres avec terrasse et climatisation
Salon : Convertible ; Table et chaises ; Rideaux occultants ; Chauffage ; Climatisation réversible
Cuisine : Kit vaisselle complet pour 8 personnes ; Kit Cuisine (casseroles, poêles, saladier...) ; Plaque gaz 4 feux ; Réfrigérateur + congélateur ; Evier inox ; Hotte aspirante ; Four à micro-onde ; Cafetière électrique ; Kit nettoyage (balai, pelle, seau...) ; Placards de rangements
Chambre 1 : 1 lit double (160x200cm ou 140x190cm) ; Etagère de rangement ; Placard avec penderie ; Table de chevet ; Chauffage ; Rideaux occultants
Chambre 2 : 2 lits simples (80x190 cm) ; Etagère de rangement ; Placard ; Table de chevet ; Chauffage ; Rideaux occultants
Chambre 3 : 2 lits simples (80x190 cm) ; Etagère de rangement ; Placard ; Table de chevet ; Chauffage ; Rideaux occultants
Salle de bains : Cabine de douche ; Lavabo ; Meuble de rangement ; Miroir ; Chauffage ; Store enrouleur ; WC indépendants
A l'extérieur : Terrasse en bois surélevée couverte ; Salon de jardin ; 2 Transats ; Etendoir à linge

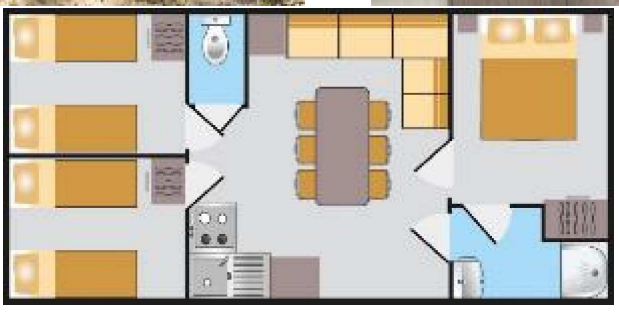

Les modèles présentés sont des modèles types. Des différences peuvent exister sur un même modèle.

Tous nos locatifs sont équipés d'un coin repas, d'une cuisine avec réchaud 2 ou 4 feux, d'un réfrigérateur et de vaisselle. ***Les oreillers, les couvertures sont fournis dans chaque chambre, mais les draps font partie des suppléments.*** *Tous les locatifs sont munis de WC, d'un lavabo et d'une douche. Pour l'extérieur, chaque locatif possède son propre mobilier de jardin. Le nombre de personnes ne peut excéder les capacités d'accueil indiquées pour chaque catégorie (bébés et enfants compris).*

PRIX PAR SEMAINE / HEBERGEMENT	Cottage 4/6 pers, clim +terrasse		Cottage 6/8 pers, clim + terrasse	
	PRIX INVITÉ	PRIX CE CAF92	PRIX INVITÉ	PRIX CE CAF92
29/04-06/05	306 €	**138 €**	338 €	**152 €**
06/05-13/05	293 €	**132 €**	327 €	**147 €**
13/05-20/05	268 €	**121 €**	305 €	**137 €**
20/05-27/05	306 €	**138 €**	338 €	**152 €**
27/05-10/06	293 €	**132 €**	327 €	**147 €**
10/06-01/07	268 €	**121 €**	305 €	**137 €**
01/07-08/07	554 €	**249 €**	624 €	**281 €**
08/07-15/07	743 €	**343 €**	837 €	**437 €**
15/07-22/07	945 €	**545 €**	1 040 €	**640 €**
22/07-29/07	1 071 €	**671 €**	1 157 €	**757 €**
29/07-05/08	1 085 €	**685 €**	1 166 €	**766 €**
05/08-19/08	1 256 €	**856 €**	1 328 €	**928 €**
19/08-26/08	1 148 €	**748 €**	1 224 €	**824 €**
26/08-02/09	702 €	**316 €**	792 €	**392 €**
02/09-09/09	268 €	**121 €**	305 €	**137 €**